

GMAIL 使用 POP/IMAP 軟體收發郵件設定

A. 啟用 Gmail 中的 POP/IMAP 外收外寄軟體功能

A1. 登入 Gmail，輸入你的帳號密碼。

A2. 選擇畫面右上角的【設定】

A3. 點選【轉寄和 POP/IMAP】，啟用 POP 功能及 IMAP，並按【儲存變更】。

國立蘭陽女中 郵件 - 設定 - ct@lygsh.ilc.edu.tw - Windows Internet Explorer

http://mail.google.com/a/lygsh.ilc.edu.tw/#settings/fwdandpop

我的最愛 編輯(E) 檢視(V) 我的最愛(A) 工具(T) 說明(H)

我的最愛 網頁(P) 安全性(S) 工具(O) ?

起始網頁 郵件 日曆 文件 @lygsh.ilc.edu.tw 設定

Gmail by Google

搜尋郵件 搜尋網頁 顯示搜尋選項 建立篩選器

撰寫郵件

優先收件匣 (1)

收件匣 (2)

已加星號 ★

寄件備份

草稿

其他

後續處理

優先順序

還有 5 個 ▾

通訊錄

工作表

即時通訊

搜尋、新增或邀請

請在此設定狀態

設定

一般 標籤 帳戶 篩選器 **轉寄和 POP/IMAP** 即時通訊 網頁剪輯 優先收件匣 研究室 離線版 背景主題

轉寄：

新增轉寄地址

提示：您也可以建立篩選器，只轉寄部分郵件。

POP 下載：

瞭解詳情

1. 狀態：針對 9月24日 起送達的所有郵件啟用 POP 功能

對所有郵件啟用 POP 功能 (包括已經下載的郵件)

對現在起所收到的郵件啟用 POP 功能

停用 POP

2. 當郵件以 POP 存取後 在收件匣保留 國立蘭陽女中 郵件的副本

3. 設定電子郵件用戶端 (例如 Outlook、Eudora、Netscape Mail)

設定指示

IMAP 存取：

(使用 IMAP 從其他用戶端存取 國立蘭陽女中 郵件)

瞭解詳情

1. 狀態：已啟用 IMAP

啟用 IMAP

停用 IMAP

2. 設定電子郵件用戶端 (例如 Outlook、Thunderbird、iPhone)

設定指示

B. 開啟 Outlook 於帳號設定中，依下列方式完成設定。

B1. pop3 右邊空格設定為 **pop.gmail.com**

B2. SMTP 右邊空格設定為 **smtp.gmail.com**

B3. 帳號要輸入完整的郵件帳號：例如 xxx@lygsh.ilc.edu.tw

B4. 選擇【其它設定】，在【外寄伺服器】標籤下勾選【我的外寄伺服器(SMTP)需要驗證】

B5. 在【進階】標籤下，勾選內送伺服器及外寄伺服器的加密連線(SSL)；POP3=995，SMTP=465。
若用 TLS 則要 587

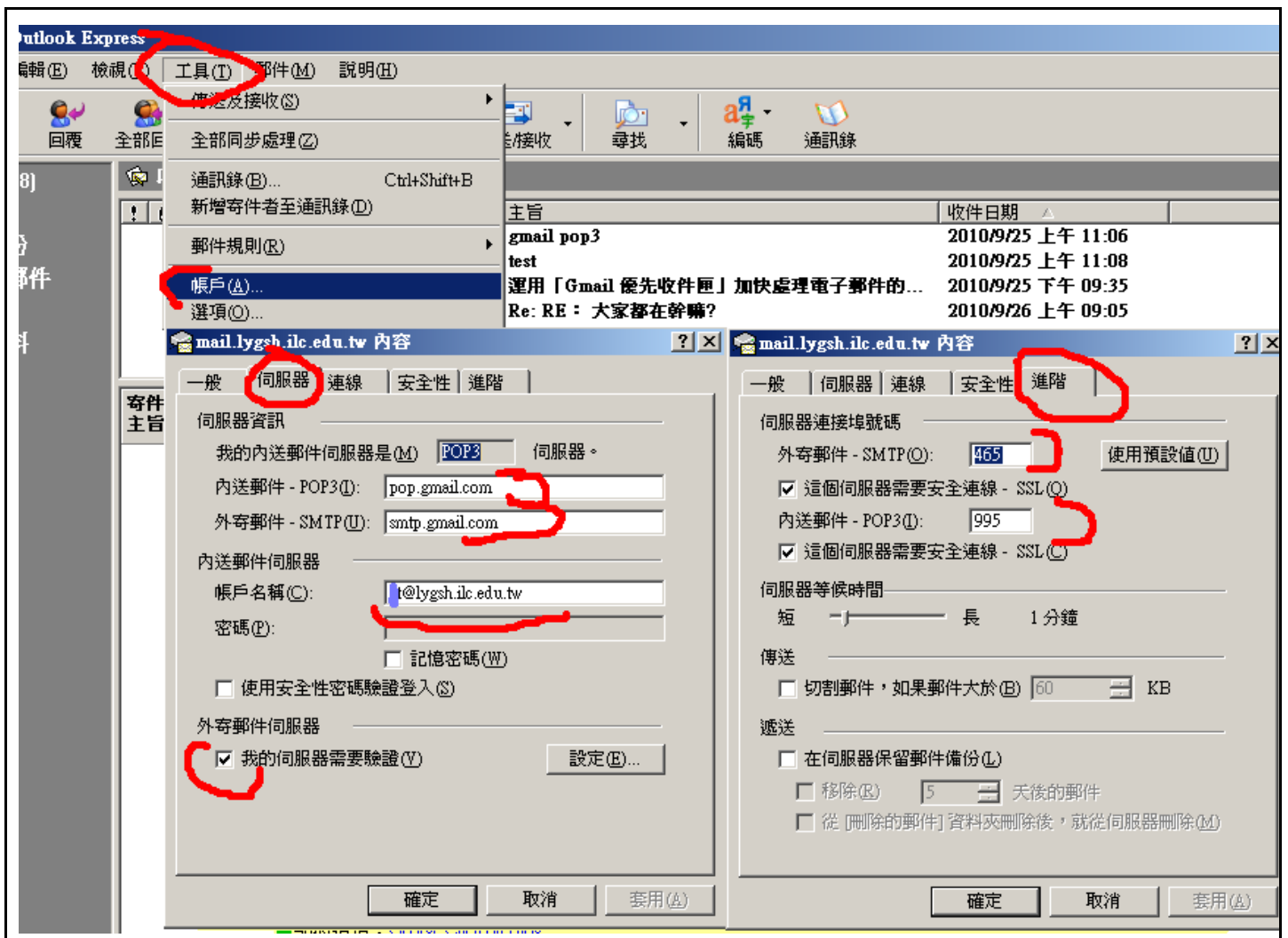

B6.以後收發信件，帳號記得打 xxx@lygsh.ilc.edu.tw



收件匣 (8)

- 收件匣
- 寄件匣
- 寄件備份
- 刪除的郵件
- 草稿
- 技術資料
- 奈米N
- 保留
- 暫存

收件匣

寄件者	主旨	收件日期
[redacted]	gmail pop3	2010/9/25 上午 11:06
[redacted]	test	2010/9/25 上午 11:08
[redacted]	運用「Gmail 優先收件匣」加快處理電子郵件的...	2010/9/25 下午 09:35
[redacted]		26 上午 09:05
[redacted]		26 下午 09:42
[redacted]		26 下午 10:59

寄件者: 羅高邱柏翰
主旨: 高中職圖書館報

Outlook Express

正在連線到 'mail.lygsh.ilc.edu.tw (1)'...

登入 - mail.lygsh.ilc.edu.tw (1)

請輸入下列伺服器的使用者名稱及密碼。

登入

伺服器: pop.gmail.com

使用者名稱(U): [redacted]@lygsh.ilc.edu.tw

密碼(P): [redacted]

記憶密碼(M)

確定 取消

隱藏(H) 停止(S) 細資料(D)

高

已經完成 1 個工作 (總共 3 個工作)

- 動態報導: [國內](#) [國外](#)
- 經驗分享: [99年度全國高中職學生創意閱讀營 \(上月稿\)](#)
[圖書館操作系統小技巧 \(借閱政策調整-續上期\)](#)
- 專題研究: [初探圖書館QR條碼之相關應用](#)
- 網海拾遺: [George Chen on Blog](#)
[圖書館界的電子報](#)
- 數位館藏: [華藝電子書試用](#)
- 圖書館新知: [圖書館與社會責任](#)
- 讀書會推薦書目: [羅高99.09月好書推薦](#)

[電子報首頁](#) | [服務信箱](#)
期 每月第三週發行



☆ 下期10/22發



99年度全國高中職學生創意閱讀營